



**Siped**  
Società Italiana di Pedagogia  
fondata nel 1989



Gruppo Nazionale **Studi e Infanzia**



Comitato Provinciale di Messina



**A partire dal 20 aprile 2020**

# Pedagogie dell'essenziale

Dialoghi, riflessioni ad *alta voce*, seminari e laboratori didattici per affrontare in chiave *storico-educativa e pedagogica* il tempo della *pandemia*

## Università degli Studi di Messina, Cospecs

La pandemia costringe a rallentare i ritmi e ad affrontare difficoltà, imponendo un *ri-pensamento* delle abitudini ed una *ri-organizzazione* delle priorità. Questi cambiamenti, così inaspettati e repentini, inducono un'attenta riflessione sul differente "peso" che hanno l'*essenziale* ed il *superfluo* anche per tracciare nuovi sentieri educativi.

*Pedagogie dell'essenziale* intende riflettere sul tempo presente a partire dalla ri-visitazione dei "classici" della Pedagogia e della Letteratura per l'infanzia, dal ri-esame di realizzazioni di significativo valore educativo e da una ri-scoperta del patrimonio librario, archivistico, fotografico ed artistico nazionale. Alla rassegna contribuiscono studiosi di Atenei italiani, nonché operatori in campo educativo ed umanitario, attraverso *dialoghi*, *workshop* e *laboratori*, fruibili gratuitamente attraverso la piattaforma Microsoft Teams.

Per celebrare il centenario della nascita di Rodari, la Rassegna partecipa all'iniziativa nazionale *100 Gianni Rodari* e riserva ai *bambini* (3-7 anni) uno spazio dedicato alla *ri-lettura* di favole, filastrocche e racconti rodariani intitolato *Educare all'essenziale con Rodari*.

Per informazioni ed iscrizioni: [h.edu@unime.it](mailto:h.edu@unime.it)



Foto: I paesaggi dell'essenziale di Franco Blandi



Coordinamento scientifico  
Caterina Sindoni  
Cattedra di Storia della Pedagogia

Gruppo di lavoro  
Dario De Salvo,  
Alessandro Versace,  
Simona Gatto,  
Alessandro Sanzo,  
Silvia Scandurra

Segreteria organizzativa  
Francesco Toscano,  
Monica de Cesare,  
Gaetano Galletti,  
Francesco La Rosa,  
Ilaria Chirico,  
Beatrice Murrini

aprile/maggio 2020



# Pedagogie dell'essenziale

Dialoghi, riflessioni ad *alta voce*, seminari e laboratori didattici per affrontare in chiave *storico-educativa* e *pedagogica* il tempo della *pandemia*

**lunedì, 20 aprile, 15.00**

**#Vita e educazione ai tempi del Covid-19**  
**Progetto di storia del tempo presente**

**STEFANO OLIVIERO**

Professore associato di *Storia della Pedagogia*  
Università degli Studi di Firenze

Destinatari: studenti universitari; educatori professionali, pedagogisti ed operatori sociali, insegnanti infanzia, primaria, secondaria di I e II grado, adulti, anziani, famiglie.

:



aprile 2020



**martedì, 21 aprile, 15.00**

**Augusto Romagnoli e la specificità della  
disabilità visiva: uno "sguardo" altro per la  
vera inclusione**

**STEFANO SALMERI**

Professore ordinario di *Pedagogia generale*  
Università degli Studi Kore di Enna

Destinatari: studenti universitari; educatori professionali, pedagogisti ed operatori sociali, insegnanti infanzia, primaria, secondaria di I e II grado, adulti, anziani, famiglie.

**mercoledì, 22 aprile, 10.00**

**La riscoperta delle scritture femminili  
del Novecento: Maria Corti in Puglia**  
**"una voce senza barriere"**

**VITTORIA BOSNA**

Professore associato di *Pedagogia generale*  
Università degli Studi "Aldo Moro" di Bari

Destinatari: studenti universitari; educatori professionali, pedagogisti ed operatori sociali, insegnanti infanzia, primaria, secondaria di I e II grado, adulti, anziani, famiglie.

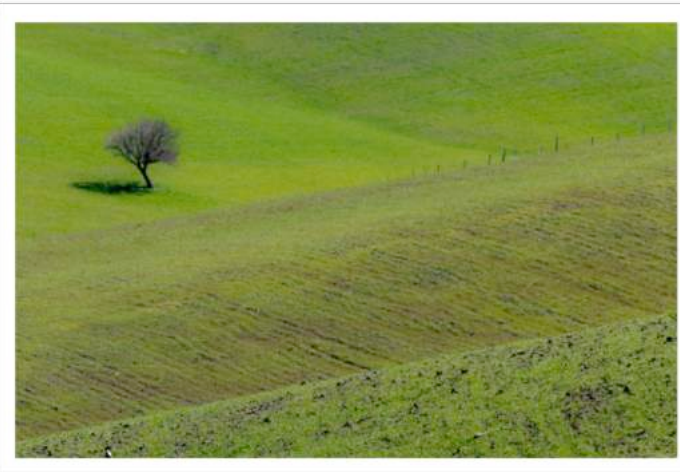

# Pedagogie dell'essenziale

Dialoghi, riflessioni ad *alta voce*, seminari e laboratori didattici per affrontare in chiave *storico-educativa* e *pedagogica* il tempo della *pandemia*

**mercoledì, 22 aprile, 16.00**

**Gentile: il canone dell'esame di maturità**

**ANGELO GAUDIO**

Professore ordinario di *Storia della Pedagogia*  
Università degli Studi di Udine

Destinatari: studenti universitari; educatori professionali, pedagogisti ed operatori sociali, insegnanti infanzia, primaria, secondaria di I e II grado, adulti, anziani, famiglie.



aprile 2020



**venerdì, 24 aprile, 12.00**

**"Invisibile agli occhi": il canone letterario dell'essenziale ne "Il piccolo Principe" di Saint-Exupéry**

**LEONARDO ACONE**

Professore associato di *Letteratura per l'infanzia e Storia della pedagogia*  
Università degli Studi di Salerno

Destinatari: studenti universitari; educatori professionali, pedagogisti ed operatori sociali, insegnanti infanzia, primaria, secondaria di I e II grado, adulti, anziani, famiglie.

**venerdì, 24 aprile, 16.00**

**Maria Montessori: la sua vita e il suo impegno per l'infanzia**

**TIZIANA PIRONI**

Professore ordinario di *Storia della Pedagogia*  
Università degli Studi di Bologna

Destinatari: studenti universitari; educatori professionali, pedagogisti ed operatori sociali, insegnanti infanzia, primaria, secondaria di I e II grado, adulti, anziani, famiglie.



# Pedagogie dell'essenziale

Dialoghi, riflessioni ad *alta voce*, seminari e laboratori didattici per affrontare in chiave *storico-educativa* e *pedagogica* il tempo della *pandemia*

**lunedì, 27 aprile, 10.30**

**Identità e persona.  
Prospettive pedagogiche**

**FRANCESCO BOSSIO**

Professore associato di *Pedagogia generale*  
Università della Calabria

Destinatari: studenti universitari; educatori professionali, pedagogisti ed operatori sociali, insegnanti infanzia, primaria, secondaria di I e II grado, adulti, anziani, famiglie.



aprile 2020



**lunedì, 27 aprile, 16.00**

**Ho fatto delle mie crepe una forza!  
Conversazioni sulla resilienza fra fiaba  
classica e fiaba contemporanea**

**MARNIE CAMPAGNARO**

Ricercatrice di *Storia e Letteratura per l'infanzia*  
Università degli Studi di Padova

Destinatari: studenti universitari; educatori professionali, pedagogisti ed operatori sociali, insegnanti infanzia, primaria, secondaria di I e II grado, adulti, anziani, famiglie.

**martedì, 28 aprile, 11.00**

**Don Milani e l'inveramento della  
pedagogia dell'essenziale**

**CARMEN BETTI**

Professore ordinario di *Storia della Pedagogia*  
Università degli Studi di Firenze

Destinatari: studenti universitari; educatori professionali, pedagogisti ed operatori sociali, insegnanti infanzia, primaria, secondaria di I e II grado, adulti, anziani, famiglie.



# Pedagogie dell'essenziale

Dialoghi, riflessioni ad *alta voce*, seminari e laboratori didattici per affrontare in chiave *storico-educativa* e *pedagogica* il tempo della *pandemia*

**martedì, 28 aprile, 16.00**

## Laboratorio teatrale-emozionale

Alla scoperta di una corretta relazione con se stessi e con gli altri.  
Un viaggio in cui il punto di arrivo coincide col punto di partenza.  
Parto da me per ritrovare me stesso

**FABIO LA ROSA**

Attore, regista

Associazione culturale Grammelot

Destinatari: studenti universitari; educatori professionali, pedagogisti ed operatori sociali, insegnanti infanzia, primaria, secondaria di I e II grado, adulti, anziani, famiglie.

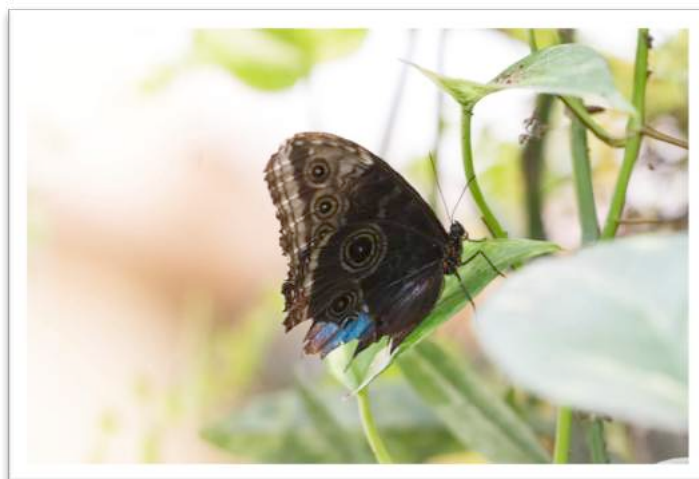

aprile 2020

**mercoledì, 29 aprile, 10.30**

**Dall'istruzione educativa alla formazione.  
Il lungo viaggio della scuola italiana**

**GIUSEPPE TREBISACCE**

Professore ordinario di *Storia della Pedagogia*  
Università della Calabria

Destinatari: studenti universitari; educatori professionali, pedagogisti ed operatori sociali, insegnanti infanzia, primaria, secondaria di I e II grado, adulti, anziani, famiglie.



**mercoledì, 29 aprile, 10.00**

**La nascita dell'UNICEF e il suo operato  
nel mondo. Interventi per combattere  
l'epidemia nel mondo e in Italia**

**ANGELA RIZZO FARANDA**

Presidente Comitato provinciale di Messina  
UNICEF

Destinatari: studenti universitari; educatori professionali, pedagogisti ed operatori sociali, insegnanti infanzia, primaria, secondaria di I e II grado, adulti, anziani, famiglie.



# Pedagogie dell'essenziale

Dialoghi, riflessioni ad *alta voce*, seminari e laboratori didattici per affrontare in chiave *storico-educativa* e *pedagogica* il tempo della *pandemia*

**giovedì, 30 aprile, 10.00**

La crisi come occasione di rinnovamento.  
Educazione alla pace e al senso sociale negli  
scritti clandestini del 1944 di Laura Bianchini  
(partigiana e Madre costituente)

**DARIA GABUSI**

Professore associato di *Storia della Pedagogia*  
Università di Benevento "G. Fortunato"

Destinatari: studenti universitari; educatori professionali,  
pedagogisti ed operatori sociali, insegnanti infanzia, primaria,  
secondaria di I e II grado, adulti, anziani, famiglie.



aprile/maggio 2020

**giovedì, 30 aprile, 15.30**

L'educazione della donna negli scritti di  
**Antonietta Giacomelli**

**PAOLA DAL TOSO**

Professore associato di *Storia della Pedagogia*  
Università di Studi di Verona

Destinatari: studenti universitari; educatori professionali, pedagogisti ed  
operatori sociali, insegnanti infanzia, primaria, secondaria di I e II grado,  
adulti, anziani, famiglie.



**lunedì, 4 maggio, 10.00**

**Pandemia e distopia  
tra necessario e superfluo**

**CONSUELO LUVARA'**

Ricercatrice di *Filosofia morale*  
Università di Studi di Messina

Destinatari: studenti universitari; educatori professionali, pedagogisti ed  
operatori sociali, insegnanti infanzia, primaria, secondaria di I e II grado,  
adulti, anziani, famiglie.

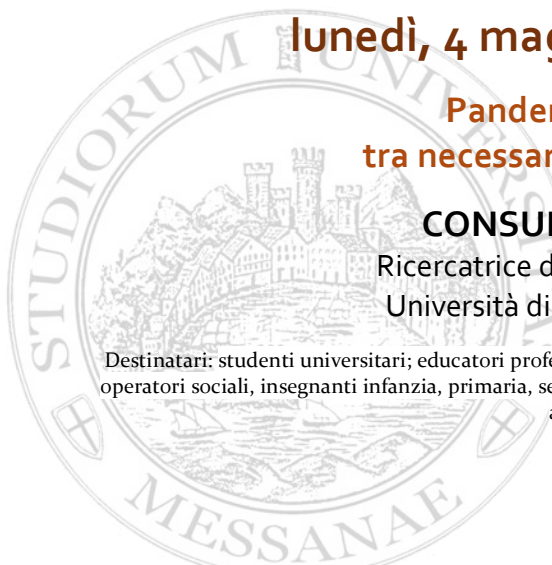

# Pedagogie dell'essenziale

Dialoghi, riflessioni ad *alta voce*, seminari e laboratori didattici per affrontare in chiave *storico-educativa* e *pedagogica* il tempo della *pandemia*

**lunedì, 4 maggio, 16.00**

**Shoah e percorsi storico-educativi della memoria europea. Uno sguardo a ciò che resta essenziale tra passato e futuro**

**LUCA BRAVI**

Ricercatore di *Storia della Pedagogia*  
Università degli Studi di Firenze

Destinatari: studenti universitari; educatori professionali, pedagogisti ed operatori sociali, insegnanti infanzia, primaria, secondaria di I e II grado, adulti, anziani, famiglie.



maggio 2020

**martedì, 5 maggio, 10.30**

**Rodari come intellettuale**

**VINCENZO SCHIRRIPA**

Professore associato di *Storia della Pedagogia*  
Università degli Studi di Roma LUMSA

Destinatari: studenti universitari; educatori professionali, pedagogisti ed operatori sociali, insegnanti infanzia, primaria, secondaria di I e II grado, adulti, anziani, famiglie.



**martedì, 5 maggio, 15.00**

**Emergenze educative nel Mezzogiorno della prima metà del Novecento: l'azione dell'Associazione Nazionale per gli Interessi del Mezzogiorno**

**BRUNELLA SERPE**

Professore ordinario di *Storia della Pedagogia*  
Università della Calabria

Destinatari: studenti universitari; educatori professionali, pedagogisti ed operatori sociali, insegnanti infanzia, primaria, secondaria di I e II grado, adulti, anziani, famiglie.



# Pedagogie dell'essenziale

Dialoghi, riflessioni ad *alta voce*, seminari e laboratori didattici per affrontare in chiave *storico-educativa* e *pedagogica* il tempo della *pandemia*

**mercoledì, 6 maggio, 11.00**

**Noi e gli altri: la questione dell'immaginario coloniale italiano**

**DOMENICO FRANCESCO ELIA**

Ricercatore di *Storia della Pedagogia*  
Università di Chieti/Pescara "Gabriele D'Annunzio)

Destinatari: studenti universitari; educatori professionali, pedagogisti ed operatori sociali, insegnanti infanzia, primaria, secondaria di I e II grado, adulti, anziani, famiglie.



maggio 2020



**mercoledì, 6 maggio, 15.00**

**La didattica dell'essenziale alla Montesca (1901-1981)**

**DARIO DE SALVO**

Ricercatore di *Storia della Pedagogia*  
Università degli Studi di Messina

Destinatari: studenti universitari; educatori professionali, pedagogisti ed operatori sociali, insegnanti infanzia, primaria, secondaria di I e II grado, adulti, anziani, famiglie.

**giovedì, 7 maggio, 11.00**

**Pratiche di educazione universale: la via del buddhismo**

**LIVIA ROMANO**

Professore associato di *Storia della Pedagogia*  
Università degli Studi di Palermo

Destinatari: studenti universitari; educatori professionali, pedagogisti ed operatori sociali, insegnanti infanzia, primaria, secondaria di I e II grado, adulti, anziani, famiglie.





# Pedagogie dell'essenziale

Dialoghi, riflessioni ad *alta voce*, seminari e laboratori didattici per affrontare in chiave *storico-educativa* e *pedagogica* il tempo della *pandemia*

**giovedì, 7 maggio, 15.00**

**La pedagogia del "brutto artistico"**

**FRANCESCO PAOLO CAMPIONE**

Professore associato di *Storia dell'arte*  
Università degli Studi di Messina

Destinatari: studenti universitari; educatori professionali, pedagogisti ed operatori sociali, insegnanti infanzia, primaria, secondaria di I e II grado, adulti, anziani, famiglie.



maggio 2020



**lunedì, 11 maggio, 10.00**

**Aldo Capitini e la cultura della nonviolenza: educare alla pace come pratica militante per la solidarietà**

**STEFANO SALMERI**

Professore ordinario di *Pedagogia generale*  
Università Kore di Enna

Destinatari: studenti universitari; educatori professionali, pedagogisti ed operatori sociali, insegnanti infanzia, primaria, secondaria di I e II grado, adulti, anziani, famiglie.

**lunedì, 11 maggio, 15.00**

**Sulla *resilienza* ovvero sulla virtù civile della responsabilità solidale**

**GIOVANNA COSTANZO**

Professore associato di *Filosofia morale*  
Università degli Studi di Messina

Destinatari: studenti universitari; educatori professionali, pedagogisti ed operatori sociali, insegnanti infanzia, primaria, secondaria di I e II grado, adulti, anziani, famiglie.



# Pedagogie dell'essenziale

Dialoghi, riflessioni ad *alta voce*, seminari e laboratori didattici per affrontare in chiave *storico-educativa* e *pedagogica* il tempo della *pandemia*

**martedì, 12 maggio, 11.00**

**Il patrimonio documentale  
dell'Archivio di Stato di Napoli**

**LORENZO TERZI**

Archivista - Archivio di Stato di Napoli  
Ministero dei Beni culturali

Destinatari: studenti universitari; educatori professionali,  
pedagogisti ed operatori sociali, insegnanti infanzia,  
primaria, secondaria di I e II grado, adulti, anziani, famiglie.

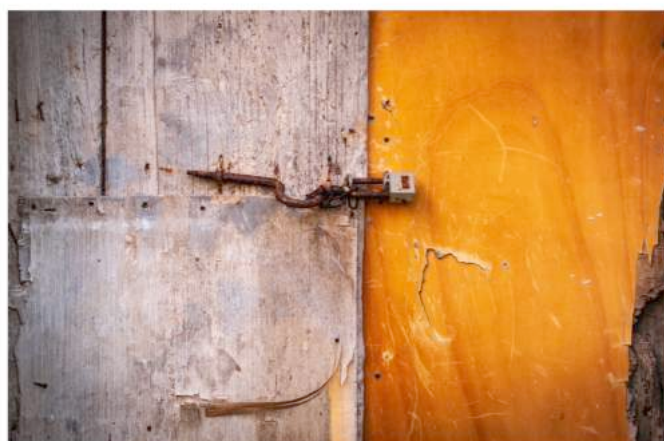

maggio 2020

**giovedì, 14 maggio, 11.00**

**Coltivare il pensiero dell'essenziale: la  
Philosophy for Children tra "crisi e  
nuovo inizio"**

**STEFANO OLIVERIO**

Professore associato di *Pedagogia generale*  
Università di Napoli Federico II

Destinatari: studenti universitari; educatori professionali,  
pedagogisti ed operatori sociali, insegnanti infanzia, primaria,  
secondaria di I e II grado, adulti, anziani, famiglie.

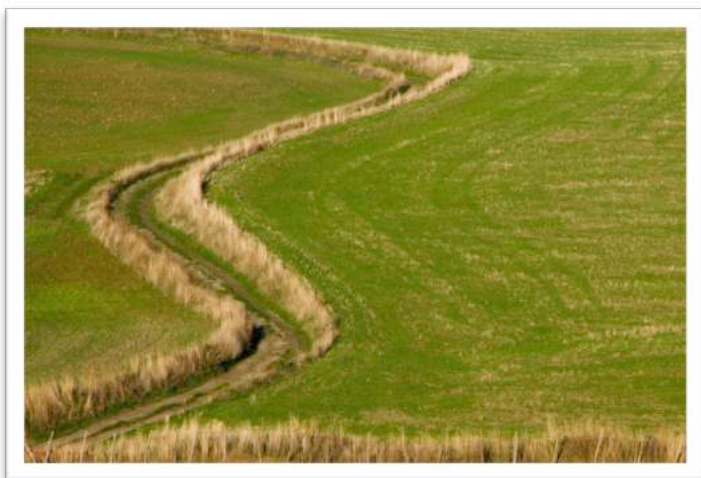

**giovedì, 14 maggio, 17.00**

**Albert Camus, *La Peste*.  
Riflessioni pedagogico-educative**

**ALESSANDRO VERSACE**

Ricercatore di *Pedagogia generale*  
Università degli Studi di Messina

Destinatari: studenti universitari; educatori professionali,  
pedagogisti ed operatori sociali, insegnanti infanzia,  
primaria, secondaria di I e II grado, adulti, anziani, famiglie.



# Pedagogie dell'essenziale

Dialoghi, riflessioni ad *alta voce*, seminari e laboratori didattici per affrontare in chiave *storico-educativa* e *pedagogica* il tempo della *pandemia*

**giovedì, 15 maggio, 10.00**

**Mistero o Fenomeno? Il Lutto e la Morte  
come spazio educativo**

**ANNA MARIA COLACI**

Professore associato di *Storia della Pedagogia*  
Università del Salento

Destinatari: studenti universitari; educatori professionali, pedagogisti ed operatori sociali, insegnanti infanzia, primaria, secondaria di I e II grado, adulti, anziani, famiglie.

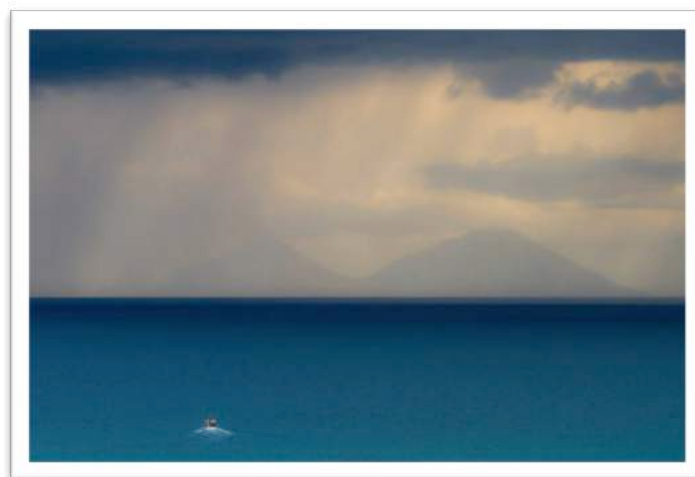

maggio 2020

**giovedì, 15 maggio, 15.00**

**Il Gruppo Nazionale Nidi e Infanzia.  
Un impegno per i diritti dei bambini e la  
qualità dei servizi educativi.**

**ALDO GABARINI, ELENA MIGNOSI,  
CONCETTA MONACHELLO**

Gruppo Nazionale Nidi e Infanzia

Destinatari: studenti universitari; educatori professionali, pedagogisti ed operatori sociali, insegnanti infanzia, primaria, secondaria di I e II grado, adulti, anziani, famiglie.

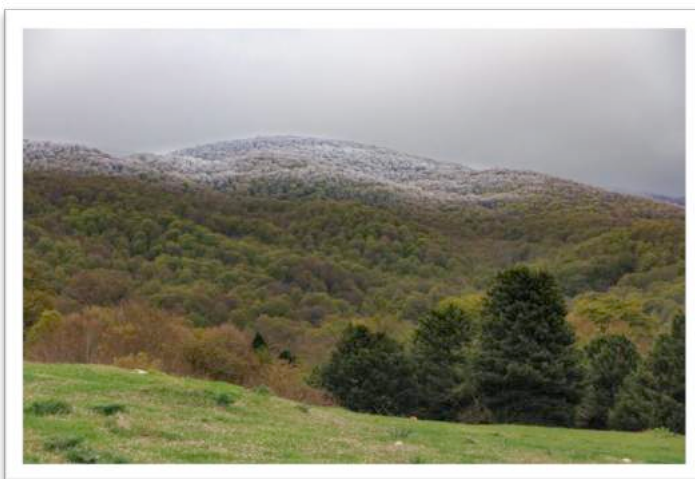

**lunedì, 18 maggio, 10.30**

**Moria e Sophia.  
Un percorso storico-educativo da  
Boezio a Erasmo (e oltre)**

**FURIO PESCI**

Professore ordinario di *Storia della Pedagogia*  
Università di Roma La Sapienza

Destinatari: studenti universitari; educatori professionali, pedagogisti ed operatori sociali, insegnanti infanzia, primaria, secondaria di I e II grado, adulti, anziani, famiglie.

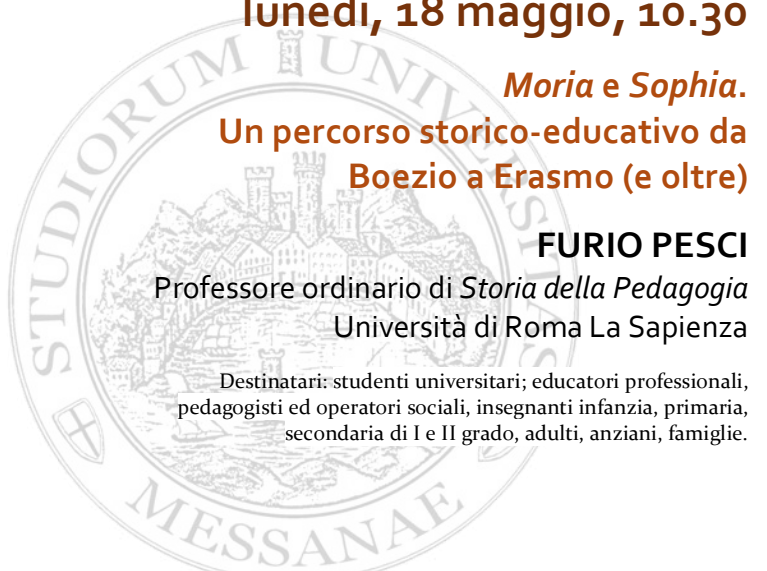

# Pedagogie dell'essenziale

Dialoghi, riflessioni ad *alta voce*, seminari e laboratori didattici per affrontare in chiave *storico-educativa* e *pedagogica* il tempo della *pandemia*

**lunedì, 18 maggio, 15.00**

*Fare gli italiani*  
Il "Cuore" di Edmondo De Amicis

**SALVATORE BOTTARI**

Professore associato di *Storia Moderna*  
Università degli Studi di Messina

Destinatari: studenti universitari; educatori professionali, pedagogisti ed operatori sociali, insegnanti infanzia, primaria, secondaria di I e II grado, adulti, anziani, famiglie.



maggio 2020



**martedì, 19 maggio, ore 10.30**

Un'attivista dei *diritti umani*:  
Eglantyne Jebb (1876-1928)

**PAOLA DAL TOSO**

Professore associato di *Storia della Pedagogia*  
Università degli Studi di Verona

Destinatari: studenti universitari; educatori professionali, pedagogisti ed operatori sociali, insegnanti infanzia, primaria, secondaria di I e II grado, adulti, anziani, famiglie.

**martedì, 19 maggio, 15.00**

L'adulto come *specchio*:  
modalità comunicative e apprendimento

**ELENA MIGNOSI**

Professore associato di *Pedagogia generale*  
Università degli Studi di Palermo

Destinatari: studenti universitari; educatori professionali, pedagogisti ed operatori sociali, insegnanti infanzia, primaria, secondaria di I e II grado, adulti, anziani, famiglie.

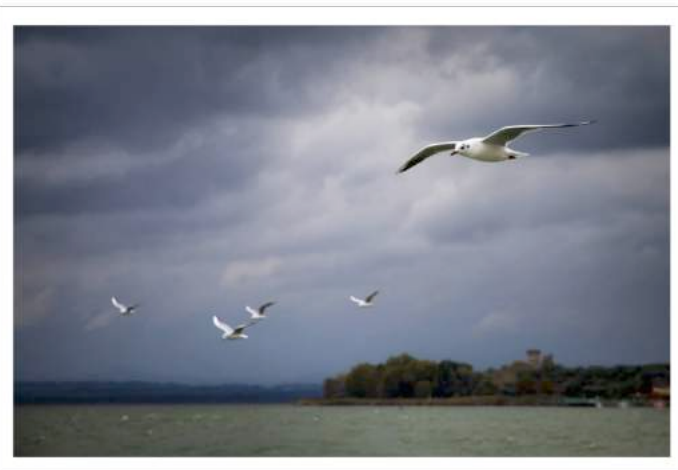

# Pedagogie dell'essenziale

Dialoghi, riflessioni ad *alta voce*, seminari e laboratori didattici per affrontare in chiave *storico-educativa* e *pedagogica* il tempo della *pandemia*

maggio 2020

**mercoledì, 20 maggio, 10.30**

**Alla ricerca delle proprie origini**

**MARIA PIA MAZZITELLI**

Direttrice ed archivista  
Archivio Storico Diocesano Reggio-Bova

Destinatari: studenti universitari; educatori professionali, pedagogisti ed operatori sociali, insegnanti infanzia, primaria, secondaria di I e II grado, adulti, anziani, famiglie.



**mercoledì, 20 maggio, 16.00**

**Osservazioni sul concetto di  
degenerazione nell'antropologia di  
Johann Friedrich Blumenbach (1752-1840)**

**FILIPPO SANI**

Professore associato di *Storia della Pedagogia*  
Università degli Studi di Sassari

Destinatari: studenti universitari; educatori professionali, pedagogisti ed operatori sociali, insegnanti infanzia, primaria, secondaria di I e II grado, adulti, anziani, famiglie.

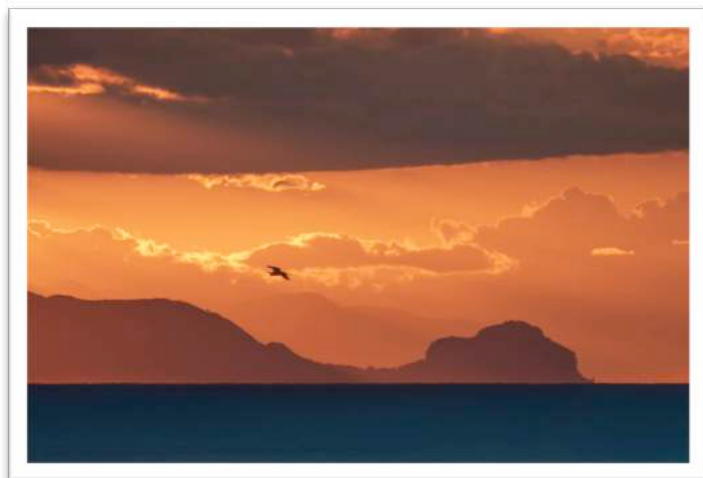

**giovedì, 21 maggio, 11.00**

**L'utopia pedagogica nella Città del Sole  
di Tommaso Campanella**

**FRANCA PESARE**

Ricercatrice di *Storia della Pedagogia*  
Università di Bari "Aldo Moro"

Destinatari: studenti universitari; educatori professionali, pedagogisti ed operatori sociali, insegnanti infanzia, primaria, secondaria di I e II grado, adulti, anziani, famiglie.



# Pedagogie dell'essenziale

Dialoghi, riflessioni ad *alta voce*, seminari e laboratori didattici per affrontare in chiave *storico-educativa* e *pedagogica* il tempo della *pandemia*

**mercoledì, 21 maggio, 16.00**

**L'educazione fisica nella scuola elementare del ventennio fascista**

**PAOLO ALFIERI**

Ricercatore di *Storia della Pedagogia*  
Università Cattolica del Sacro Cuore di Milano

Destinatari: studenti universitari; educatori professionali, pedagogisti ed operatori sociali, insegnanti infanzia, primaria, secondaria di I e II grado, adulti, anziani, famiglie.



maggio 2020

**mercoledì, 21 maggio, 17.00**

**Dai vissuti alle esperienze: il tirocinio come girotondo di competenze**

**MOIRA SANNIPOLI**

Gruppo Nazionale Nidi e Infanzia

Destinatari: studenti universitari; educatori professionali, pedagogisti ed operatori sociali, insegnanti infanzia, primaria, secondaria di I e II grado, adulti, anziani, famiglie.



**venerdì, 22 maggio, 10.30**

**Un'avventura pedagogica nella Londra Vittoriana. La scuola mazziniana di Londra (1841-1860)**

**MICHELE FINELLI**

Presidente Domus Mazziniana

Destinatari: studenti universitari; educatori professionali, pedagogisti ed operatori sociali, insegnanti infanzia, primaria, secondaria di I e II grado, adulti, anziani, famiglie.



# Pedagogie dell'essenziale

Dialoghi, riflessioni ad *alta voce*, seminari e laboratori didattici per affrontare in chiave *storico-educativa* e *pedagogica* il tempo della *pandemia*

**giovedì, 22 maggio, 16.00**

**Come sostenere  
gli apprendimenti dei bambini.  
Tre esse: *Sorpresa, Stupore, Scoperta***

**GIUSEPPA MESSINA,  
FRANCESCA SINAGRA**  
Gruppo Nazionale Nidi e Infanzia

Destinatari: studenti universitari; educatori professionali, pedagogisti ed operatori sociali, insegnanti infanzia, primaria, secondaria di I e II grado, adulti, anziani, famiglie.



maggio 2020

**lunedì, 25 maggio, 10.30**

**La costruzione del domani? Linee-guida  
per una pedagogia dell'emergenza**

**ANNA MARIA MURDACA**  
Professore ordinario di *Pedagogia Speciale*  
Università degli Studi di Messina

Destinatari: studenti universitari; educatori professionali, pedagogisti ed operatori sociali, insegnanti infanzia, primaria, secondaria di I e II grado, adulti, anziani, famiglie.

**lunedì, 25 maggio, 16.00**

**Come sostenere  
gli apprendimenti dei bambini.  
*Corpi in movimento***

**BEATRICE SALADINO,  
CONCETTA MONACHELLO**  
Gruppo Nazionale Nidi e Infanzia

Destinatari: studenti universitari; educatori professionali, pedagogisti ed operatori sociali, insegnanti infanzia, primaria, secondaria di I e II grado, adulti, anziani, famiglie.



# Pedagogie dell'essenziale

Dialoghi, riflessioni ad *alta voce*, seminari e laboratori didattici per affrontare in chiave *storico-educativa* e *pedagogica* il tempo della *pandemia*

**martedì, 26 maggio, 10.30**

**Baden-Powell e l'educazione all'essenzialità nella proposta scout**

**PAOLA DAL TOSO**

Professore associato di *Storia della Pedagogia*  
Università degli Studi di Verona

Destinatari: studenti universitari; educatori professionali, pedagogisti ed operatori sociali, insegnanti infanzia, primaria, secondaria di I e II grado, adulti, anziani, famiglie.



maggio 2020

**martedì, 26 maggio, 16.00**

**RAV Infanzia e valutazione formativa**

**CLAUDIA LICHENE**

Gruppo Nazionale Nidi e Infanzia

Destinatari: studenti universitari; educatori professionali, pedagogisti ed operatori sociali, insegnanti infanzia, primaria, secondaria di I e II grado, adulti, anziani, famiglie.

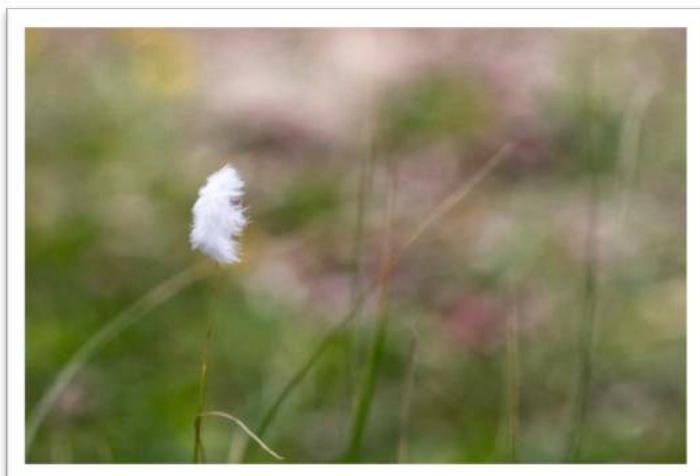

**mercoledì, 27 maggio, 11.00**

**Il giallo,  
genere letterario e sfida educativa**

**LUCIANA BELLATALLA**

Professore ordinario di Storia della Pedagogia  
Università degli Studi di Ferrara

Destinatari: studenti universitari; educatori professionali, pedagogisti ed operatori sociali, insegnanti infanzia, primaria, secondaria di I e II grado, adulti, anziani, famiglie.

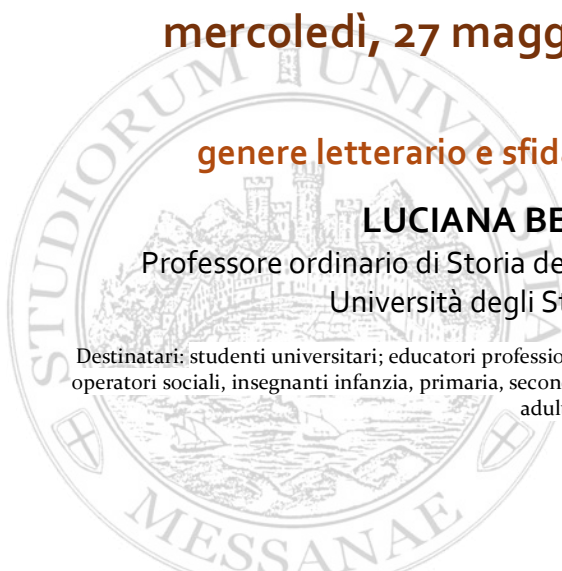



# Pedagogie dell'essenziale

Dialoghi, riflessioni ad *alta voce*, seminari e laboratori didattici per affrontare in chiave *storico-educativa* e *pedagogica* il tempo della *pandemia*

**mercoledì, 27 maggio, 16.00**

**Il bene culturale**

**ROSSANA FLORIO**

Direttore - Archivio di Stato di Agrigento  
MIBAC

Destinatari: studenti universitari; educatori professionali, pedagogisti ed operatori sociali, insegnanti infanzia, primaria, secondaria di I e II grado, adulti, anziani, famiglie.



maggio 2020

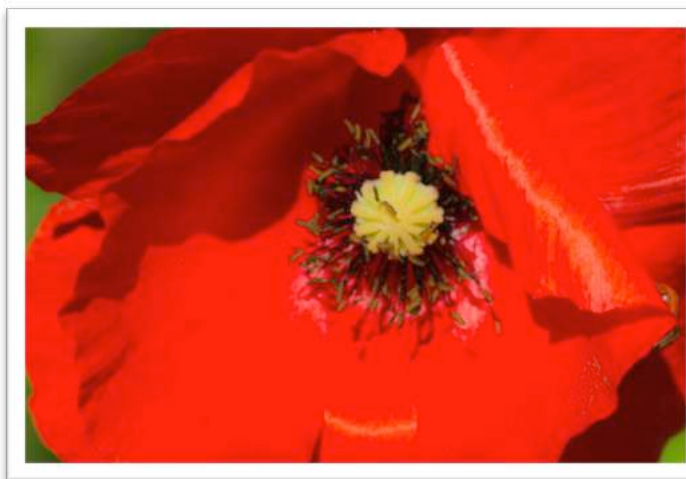

**giovedì, 28 maggio, 11.00**

**Non è mai troppo tardi**

Riflessioni pedagogiche sull'utilizzo e sulla qualità della didattica a distanza al tempo del Covid 19, a partire dall'esperienza del maestro Manzi

**STEFANO LENTINI**

Ricercatore di *Storia della Pedagogia*  
Università degli Studi di Catania

Destinatari: studenti universitari; educatori professionali, pedagogisti ed operatori sociali, insegnanti infanzia, primaria, secondaria di I e II grado, adulti, anziani, famiglie.

**giovedì, 28 maggio, 15.00**

Riflessioni a partire dal volume di Massimo Cacciari, *La Mente inquieta. Saggio sull'umanesimo* (Einaudi, 2019)

**ANTONIA CRISCENTI**

Professore ordinario di *Storia della Pedagogia*  
Università degli Studi di Catania

Destinatari: studenti universitari; educatori professionali, pedagogisti ed operatori sociali, insegnanti infanzia, primaria, secondaria di I e II grado, adulti, anziani, famiglie.



# Pedagogie dell'essenziale

Dialoghi, riflessioni ad *alta voce*, seminari e laboratori didattici per affrontare in chiave *storico-educativa* e *pedagogica* il tempo della *pandemia*

**venerdì, 29 maggio, 10.00**

**Riflessioni sulla resilienza a partire dalla lettura de' L'adolescenza rubata di Stanislaw Tomkiewicz**

**SIMONA GATTO**

Ricercatrice di *Pedagogia speciale*  
Università degli Studi di Messina

Destinatari: studenti universitari; educatori professionali, pedagogisti ed operatori sociali, insegnanti infanzia, primaria, secondaria di I e II grado, adulti, anziani, famiglie.

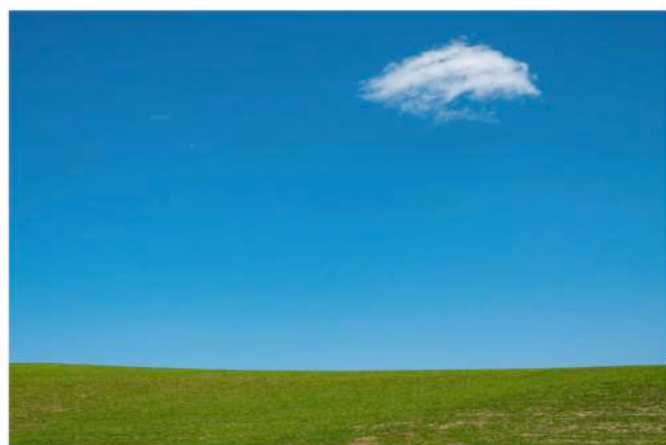

maggio 2020

**venerdì, 29 maggio, 12.00**

***Sostenere il benessere:  
l'intreccio delle relazioni  
nel Nido e nella scuola d'Infanzia***

**NICE TERZI**

Gruppo Nazionale Nidi e Infanzia

Destinatari: studenti universitari; educatori professionali, pedagogisti ed operatori sociali, insegnanti infanzia, primaria, secondaria di I e II grado, adulti, anziani, famiglie.



**venerdì, 29 maggio, 16.00**

**Come sostenere  
gli apprendimenti dei bambini.  
*Natura e digitale***

**B. SALADINO, G. MESSINA, F. SINAGRA**  
Gruppo Nazionale Nidi e Infanzia

Destinatari: studenti universitari; educatori professionali, pedagogisti ed operatori sociali, insegnanti infanzia, primaria, secondaria di I e II grado, adulti, anziani, famiglie.



# Educare all'essenziale con Gianni

Ri-leggere le favole, le filastrocche e le opere rodariane durante la pandemia

## Università degli Studi di Messina, Cospecs

*Educare all'essenziale con Gianni* fa parte della *Rassegna Pedagogie dell'essenziale*, evento culturale volto a fronteggiare l'emergenza dovuta alla pandemia in chiave storico-educativa e pedagogica. La Rassegna, oltre a proporre spazi di approfondimento con studiosi di numerosi Atenei italiani ed operatori in ambito educativo ed umanitario, dedica uno spazio quotidiano riservato alla ri-lettura di favole, filastrocche e racconti rodariani.

Destinatari: *bambini* (3-7 anni), adulti, anziani, famiglie.

La partecipazione è gratuita.

Per informazioni ed iscrizioni: [h.edu@unime.it](mailto:h.edu@unime.it)



aprile/maggio 2020

Working Team  
Caterina Sindoni  
Dario De Salvo  
Alessandro Versace  
Simona Gatto  
Segreteria  
organizzativa  
Francesco Toscano  
Gaetano Galletti  
Ilaria Chirico  
Beatrice Murrini

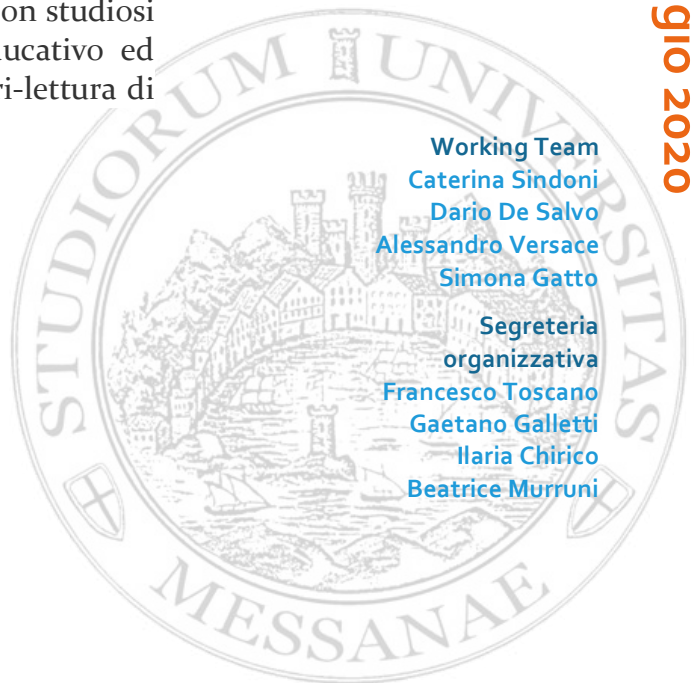

# Educare all'essenziale *con Gianni*

*Ri-leggere le favole, le filastrocche e le opere rodariane durante la pandemia*

**martedì, 21 aprile, 10.00**

**Le favole al telefono**  
*Il paese con l'esse davanti*

**Compagnia teatrale Anatolé**

Voce narrante: Valeria Alessi, Romana Cardile  
Voce cantante e strumenti: Mariachiara Millimaggi  
Disegni: Valeria Alessi  
Video editing: Mariachiara Millimaggi

Destinatari: bambini (3-7 anni), adulti, anziani, famiglie.



aprile 2020

**lunedì, 27 aprile, 10.00**

*Le favole al rovescio*

**FABIO LA ROSA**

Associazione culturale Grammellot

Destinatari: bambini (3-7 anni), adulti, anziani, famiglie.



**martedì, 28 aprile, 10.00**

**Le favole al telefono**  
*La giostra di Cesenatico*

**Compagnia teatrale Anatolé**

Voce narrante: Valeria Alessi, Romana Cardile  
Voce cantante e strumenti: Mariachiara Millimaggi  
Disegni: Valeria Alessi  
Video editing: Mariachiara Millimaggi

Destinatari: bambini (3-7 anni), adulti, anziani, famiglie.

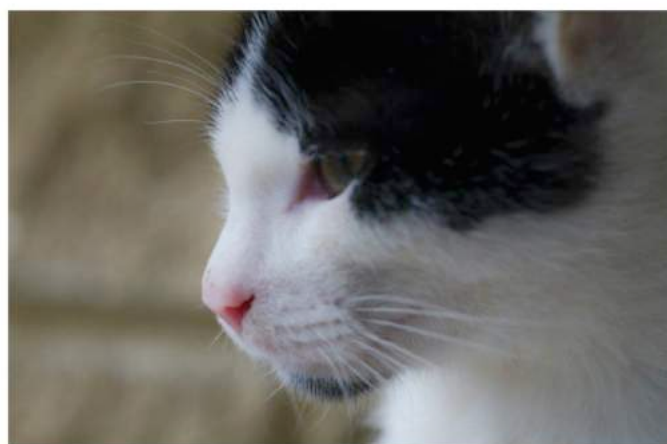

# Educare all'essenziale *con Gianni*

Ri-leggere le favole, le filastrocche e le opere rodariane durante la pandemia

**lunedì, 4 maggio, 9.30**

**Le favole al telefono**

*Alice Cascherina*

**Compagnia teatrale Anatolé**

Voce narrante: Valeria Alessi, Romana Cardile

Voce cantante e strumenti: Mariachiara Millimaggi

Disegni: Valeria Alessi

Video editing: Mariachiara Millimaggi

Destinatari: bambini (3-7 anni), adulti, anziani, famiglie.



maggio 2020



**martedì, 5 maggio, 10.00**

*Girotondo di tutto il mondo*

**FABIO LA ROSA**

Associazione culturale Grammellot

Destinatari: bambini (3-7 anni), adulti, anziani, famiglie.

**giovedì, 7 maggio, 10.30**

**Le favole al telefono**

*Sulla spiaggia di Ostia*

**Compagnia teatrale Anatolé**

Voce narrante: Valeria Alessi, Romana Cardile

Voce cantante e strumenti: Mariachiara Millimaggi

Disegni: Valeria Alessi

Video editing: Mariachiara Millimaggi

Destinatari: bambini (3-7 anni), adulti, anziani, famiglie.



# Educare all'essenziale *con Gianni*

*Ri-leggere le favole, le filastrocche e le opere rodariane durante la pandemia*

**lunedì, 11 maggio, 9.30**

**Le favole al telefono**  
*A sbagliare le storie*

**Compagnia teatrale Anatolé**

Voce narrante: Valeria Alessi, Romana Cardile  
Voce cantante e strumenti: Mariachiara Millimaggi  
Disegni: Valeria Alessi  
Video editing: Mariachiara Millimaggi

Destinatari: bambini (3-7 anni), adulti, anziani, famiglie.



maggio 2020

**giovedì, 14 maggio, 10.00**

*Il giorno più bello della storia*

**FABIO LA ROSA**

Associazione culturale Grammellot

Destinatari: bambini (3-7 anni), adulti, anziani, famiglie.



**giovedì, 15 maggio, 9.30**

**Le favole al telefono**  
*Il palazzo gelato*

**Compagnia teatrale Anatolé**

Voce narrante: Valeria Alessi, Romana Cardile  
Voce cantante e strumenti: Mariachiara Millimaggi  
Disegni: Valeria Alessi  
Video editing: Mariachiara Millimaggi

Destinatari: bambini (3-7 anni), adulti, anziani, famiglie.



# Educare all'essenziale *con Gianni*

Ri-leggere le favole, le filastrocche e le opere rodariane durante la pandemia

**lunedì, 18 maggio, 10.00**

**Le favole al telefono**  
*Il topo dei fumetti*

**Compagnia teatrale Anatolé**

Voce narrante: Valeria Alessi, Romana Cardile  
Voce cantante e strumenti: Mariachiara Millimaggi  
Disegni: Valeria Alessi  
Video editing: Mariachiara Millimaggi

Destinatari: bambini (3-7 anni), adulti, anziani, famiglie.



maggio 2020



**martedì, 19 maggio, 10.00**

*Per colpa di un accento*

**FABIO LA ROSA**

Associazione culturale Grammelot

Destinatari: bambini (3-7 anni), adulti, anziani, famiglie.

**martedì, 19 maggio, 12.00**

**Filastrocca dei mestieri**

**Studenti CdS Scienze Pedagogiche**  
**Università degli Studi di Messina**

Voce narrante: Maria Concetta Longo

Destinatari: bambini (3-7 anni), adulti, anziani, famiglie.



# Educare all'essenziale *con Gianni*

*Ri-leggere le favole, le filastrocche e le opere rodariane durante la pandemia*

**mercoledì, 20 maggio, 10.00**

**Le favole al telefono**  
*Il paese senza punta*

**Compagnia teatrale Anatolé**

Voce narrante: Valeria Alessi, Romana Cardile  
Voce cantante e strumenti: Mariachiara Millimaggi  
Disegni: Valeria Alessi  
Video editing: Mariachiara Millimaggi

Destinatari: bambini (3-7 anni), adulti, anziani, famiglie.



maggio 2020

**mercoledì, 22 maggio, 12.00**

*Le avventure di Cipollino. Schiaccia un piede Cipollone al gran Principe Limone*

**STUDENTI CDS SCIENZE PEDAGOGICHE**  
**Università degli Studi di Messina**

Voci narranti: Chiara Pitasi, Maria Catena Franco,  
ilaria Perla

Destinatari: bambini (3-7 anni), adulti, anziani, famiglie.



**lunedì, 25 maggio, 10.00**

*Capelli bianchi*

**FABIO LA ROSA**

Associazione culturale Grammelot

Destinatari: bambini (3-7 anni), adulti, anziani, famiglie.





# Educare all'essenziale *con Gianni*

*Ri-leggere le favole, le filastrocche e le opere rodariane durante la pandemia*

**lunedì, 25 maggio, 10.00**

*Capelli bianchi*

**FABIO LA ROSA**

Associazione culturale Grammellot

Destinatari: bambini (3-7 anni), adulti, anziani, famiglie.

:



maggio 2020

**giovedì, 28 maggio, 10.00**

*A voce bassa*

**FABIO LA ROSA**

Associazione culturale Grammellot

Destinatari: bambini (3-7 anni), adulti, anziani, famiglie.

:



**giovedì, 28 maggio, 14.30**

*Accento sulla a*

**FABIO LA ROSA**

Associazione culturale Grammellot

Destinatari: bambini (3-7 anni), adulti, anziani, famiglie.

:



# Educare all'essenziale *con Gianni*

*Ri-leggere le favole, le filastrocche e le opere rodariane durante la pandemia*

**venerdì, 29 maggio, 9.30**

*Il dittatore*

**FABIO LA ROSA**

Associazione culturale Grammelot

Destinatari: bambini (3-7 anni), adulti, anziani, famiglie.

:



maggio 2020

**venerdì, 29 maggio, 15.30**

*Il treno degli emigranti*

**FABIO LA ROSA**

Associazione culturale Grammelot

Destinatari: bambini (3-7 anni), adulti, anziani, famiglie.

:

